

GE
DISTRIBUCION

CGE DISTRIBUCIÓN S.A.
Teatinos 280, Piso 16 - Santiago.
Rut: 99.513.400-4. Giro
Distribución de energía eléctrica,
compraventa de productos
eléctricos y celulares,
compraventa e instalación de
aires acondicionado y calefacción,
ejecución de obras eléctricas y
metálicas.

Sr.(a): GOBERNACI?N PROVINCIAL DE COLCHAGUA

Dirección: CARAMPANGUE 845 SAN FERNANDO
SAN FERNANDO

Sr. (a) GOBERNACI?N PROVINCIAL DE COLCHAGUA

Dirección : CARAMPANGUE 845 SAN FERNANDO
SAN FERNANDO

G. CE900430-46



R.U.T 99.513.400 -4
BOLETA ELECTRÓNICA
N°54408743

S.I.I.-SANTIAGO CENTRO

N° Docto Interno : 1590691417

Fecha de Emisión: 10-AGO-2011

N° Instalación : G3021097

N° Cliente: 1600028

Datos del Consumo

PERIODO DE CONSUMO : 06 JUL 2011 AL 04 AGO 2011

N° MEDIDOR PROPIEDAD	PERIODO DE LECTURA	LEC.ANT.	LEC.ACT.	CTE.	CONSUMO	UN.
84213690	Cliente 06/07/2011 - 04/08/2011	252.719	253.579	1	860	kWh
64277167	Cliente 06/07/2011 - 04/08/2011	2.219	2.232	10	130	kVArh

Demanda máxima leída: 5,400 KW

Fecha Estimada Próxima Lectura: 02 SEP 2011

Histórico del consumo kWh

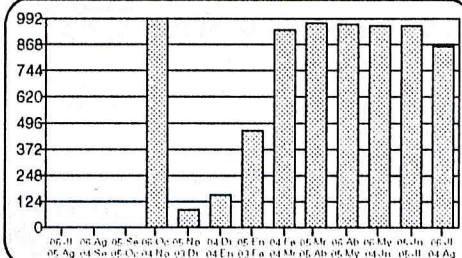

Detalle de su Cuenta

CARGO FIJO	\$	1.730
ENERGIA (860 kWh)	\$	64.540
DEMANDA PP (6.8 kW)	\$	90.648
CARGO UNICO SIST. TRONCAL	\$	1.225
AJUSTE SENCILLO ANTERIOR	\$	78
MENOS AJUSTE SENCILLO	\$	-21

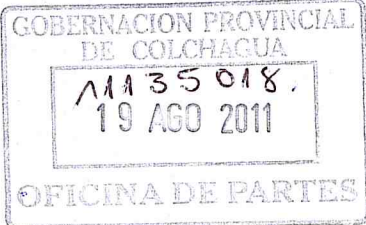

Compensaciones

COMPENSACIÓN POR INTERRUPCIONES:

TOTAL DE INTERRUPCIONES		0
TIEMPO TOTAL INTERRUMPIDO	seg	0
TIEMPO A COMPENSAR	seg	0
CONSUMO PROMEDIO	kWh/seg	0,0000000000
ENERGIA A COMPENSAR	kWh	0,00
COSTO DE FALLA	\$/kWh	0,00
MONTO A COMPENSAR REAJUSTADO	\$	0,00
TOTAL A PAGAR POR COMPENSACION	\$	0,00

Valores con IVA Incluido/Tarifas Fijadas según decreto N° 385/2008. (Publicado en diario oficial el 08.04.2009)

Total Boleta	:\$	158.143
Otros Cargos	:\$	57
(*) Saldo Anterior Energía	:\$	0
Otros Saldos Anteriores	:\$	0
Total a Pagar	:\$	158.200

Pagar Hasta: 30 AGO 2011

Datos del servicio

Asignado a S/E: COLCHAGUA 66/15 KV
Tarifa: BT 3 PRESENTE EN PUNTA
Sector Tarifario: CGE1 Sector 6 Aéreo
Potencia Conectada: 6.58
Fecha de Término Tarifa: 31.03.2012
Fecha Límite Modificación Tarifa: 01.03.2012
Grupo de Consumo: GC 2
Consumo de referencia (*): 805 kWh
(*) Estimado para 30 días
Ruta: G3004004-0008

Monto último pago: \$ 171.600 Fecha: 22-JUL-2011

Se encuentra disponible convenio PAC con bancos: Del Desarrollo, Scotiabank, Bice, Corpbanca, Crédito e Inversiones, Santander y De Chile. PAT con Transbank.

Atención Clientes 600 - 777 7777

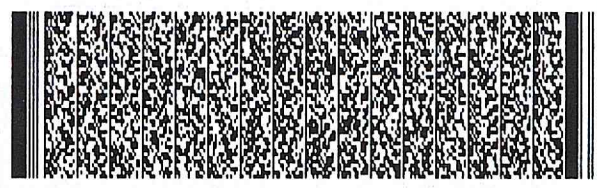

Timbre Electrónico S.I.I. Res. 145 de 30/11/2007

CONTIGO imagina más! **e) entel**

Nos unimos por ti

Ahora, donde pagas la luz tienes las mejores ofertas.

SAMSUNG S5233
\$ 59.990
12 CUOTAS DE \$5.969
24 CUOTAS DE \$3.481

Pantalla Touch screen 3,0"
Camara 3,2 MPIX
Conexión Bluetooth
Reproduce MP3
Televisión Análoga

Timbre Electrónico S.I.I. Res. 145 de 30/11/2007