



Sr.(a): GOBERNACIÓN CACHAPOAL

Dirección: GERMAN RIESCO 398 A RANCAGUA

Sr. (a) GOBERNACION CACHAPOAL

Dirección : GERMAN RIESCO 398 A RANCAGUA

CGE DISTRIBUCION S.A.
Teñinos 250, Plac 19 - Santiago
Rut: 99.513.400-4
Distribución de energía eléctrica,
compra y venta de productos
eléctricos y celulares,
compra y venta e instalación de
aires acondicionados y calefacción,
instalación de obras eléctricas y
metalúrgicas.



G_CE200420-515

R.U.T 99.513.400 -4
BOLETA ELECTRÓNICA
Nº45172174

S.I.I.-SANTIAGO CENTRO

Nº Docto Interno : 660254431

Fecha de Emisión: 08-DIC-2010

Nº Instalación : G2054931

Nº Cliente: 1467855

Datos del Consumo

PERIODO DE CONSUMO : 05 NOV 2010 AL 03 DIC 2010	PERIODO DE LECTURA	LEC.ANT.	LEC.ACT.	CTE.	CONSUMO	UN.
Nº MEDIDOR PROPIEDAD	05/11/2010 - 03/12/2010	14.973	15.935	1	962	kWh
46061388	Empresa					

Fecha Estimada Próxima Lectura:06 ENE 2011

Histórico del consumo kWh

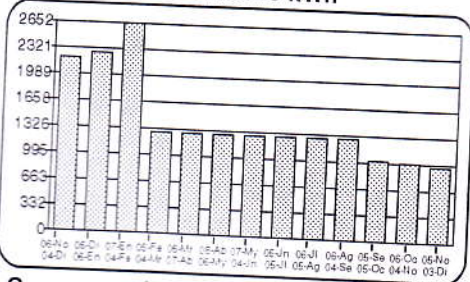

Detalle de su Cuenta

CARGO FIJO	\$	1.000
ENERGIA BASE (962 kWh)	\$	107.786
RIENDO MEDIDOR	\$	2.042
CARGO UNICO SIST. TRONCAL	\$	764
INTERESES POR MORA	\$	531
AJUSTE SENCILLO ANTERIOR	\$	40
MENOS AJUSTE SENCILLO	\$	-63

Compensaciones

COMPENSACIÓN POR INTERRUPCIONES:
NOV/2009 A OCT/2010

TOTAL DE INTERRUPCIONES	0
TIEMPO TOTAL INTERRUMPIDO	seg 5.220
TIEMPO A COMPENSAR	seg 0
CONSUMO PROMEDIO	kWh/seg 0,0006182127
ENERGIA A COMPENSAR	kWh 0,00
COSTO DE FALLA	S/kWh 238,35
MONTO A COMPENSAR REAJUSTADO	\$ 0,00
TOTAL A PAGAR POR COMPENSACION	\$ 0,00

Datos del servicio

Asignado a S/E: ALAMEDA 66/15 KV
Tarifa: BT1
Sector Tarifario: CGE1 Sector 5 Aéreo
Potencia Conectada: 3,95
Fecha de Término Tarifa: Indefinido
Fecha Límite Modificación Tarifa: A solicitud del cliente
Grupo de Consumo: GC 2
Consumo de referencia (*): 819 kWh
(*) Estimado para 30 días
Ruta: G2004017-0091

Valores con IVA incluido/Tarifas Fijas según decreto N° 385/2008. (Publicado en diario oficial el 08.04.2009)

Total Boleta	:\$	112.122
Otros Cargos	:\$	-23
(*) Saldo Anterior Energía:	:\$	0
Otros Saldos Anteriores	:\$	0
Total a Pagar	:\$	112.100

Pagar Hasta: 30 DIC 2010

Monto a pagar: \$ 154.400 Fecha: 29-NOV-2010

Se encuentra disponible convenio PAC con bancos: Del Desarrollo, Scotiabank, Bice, Corpbanca, Crédito e Inversiones, Santander y De Chile. PAT con Transbank.

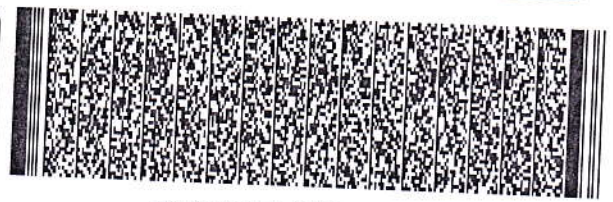

Timbre Electrónico S.I.I. Res. 145 de 30/11/2007

TARJETA CONTIGO
PIDELA EN TU COMPAÑIA ELECTRICA

SIN COSTOS DE MANTENCIÓN

BAJOS INTERESES **FÁCIL ACCESO**

La mejor forma de comprar

Computación • Electrohogar • Telefonía • Línea Blanca

CONTIGO imagina más

FonoContigo 600 822 00 22
www.mundocontigo.cl

Nombre: _____

Apellido: _____

Vº Bº

<http://app.sigfe.cl/SIGFE/Tesoreria/Tesoreria.asp?marvolver=undefined>

Firma Interesado: _____

Nombre: _____



21-12-2010