



Essbio S.A.
 Captación, Depuración y Distribución de Agua
 R.U.T.: 76.833.300-9
 Casa Matriz: Avenida Arturo Prat N°1199, Oficina 1501
 piso 15 Torre B, Concepción.
 Sucursal: Balle Horizonte N°845, Oficina 204, Rancagua.

R.U.T. : 76.833.300-9
BOLETA ELECTRÓNICA
 N° 87952391

S.I.I. - CONCEPCION

DELEGACIÓN PRESIDENCIAL PROVINCIAL DE PUNILLA

MAIPU ESQ V MACKENNA S/N SECTOR CENTRO
 SAN CARLOS Chile
 SAN CARLOS

N° Ruta 832842200027
 Boleta Emitida 06/JUN/2023
 Tipo de Despacho **Correo Electronico**
 Grupo tarifario 1 ESSBIO VIII
 Factor de Cobro 1,00
 Tipo Facturación NORMAL
 Diámetro 38
 Medidor FM D038 # 10002846

Su número de servicio es **3408815-2**

Su consumo en m3 de este mes (1m 1.000 litros de agua)

Su consumo es \$ de este mes, se calcula así:

Lectura Actual 29/05/2023	17293	Cargo Fijo	813
Lectura Anterior 28/04/2023	17.263	Consumo Agua Potable	18.126
Consumo Calculado	30,00	Servicio De Alcantarillado	14.784
		Tratamiento Aguas Servidas	14.245
Consumo Facturado	30,00	Subtotal Consumo de Mes	47.968
		Ajuste Sencillo Anterior	2

Su Consumo en m3 durante los últimos 13 meses fue:

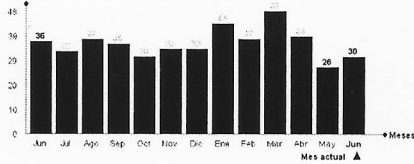

Monto Total 47.970
 Saldo Anterior 0

Su gasto diario fue de: \$ 1547

TOTAL A PAGAR 47.970
VENCIMIENTO 21/JUN/2023

Datos Tributarios Neto \$40.309, IVA \$7.659

Tarifas Publicadas: Diario El Mostrador 11-01-2023.

La Fecha Estimada para su Próxima Lectura es el 28/06/2023



Timbre Electrónico SII
 Res. 111 del 30-12-2013 - Verifique documento: www.sii.cl

Últimos pagos: 16/MAY/2023 Monto: 41.680 N° Pagos: 1

N° Servicio 3408815-2
 Copia Boleta 87952391
 Monto Total 47.970
 Saldo Anterior 0
 Vence 21/JUN/2023
 Total a Pagar 47.970



08795239103408815047970



SERVICIO AL CLIENTE LOS 365 DÍAS DEL AÑO



600 33 11000
600 37 24000

41 2408 800
41 2101 200

+3311

Ahora también puede escribirnos por Whatsapp +56 9 3954 5280

Cuidemos el agua, denuncie el hurto llamando a nuestros números, será atendida (o) confidencialmente.

OFICINAS DE ATENCIÓN AL CLIENTE

Localidad	Dirección
Arauco	Caupolicán N°261
Bulnes	Carlos Condell N°311
Cabrero	Av. Vial N°215
Cañete	Tucapel N°396
Chiguayante	Av. O'Higgins N°2402
Chillán	Bulnes N°368
Chillán Viejo	20 de Agosto N°496
Cobquecura	Chacabuco S/N
Coelemu	Matta N°627
Coihueco	Arturo Prat N°1653, Edificios Públicos
Concepción	Víctor Lamas N°1081
Contulmo	Lanulhue N°283
Coronel	Los Carrera N°786
Curanilahue	Caupolicán N°727
Dichato	Bombero José Antenor Silva N°191 Oficina Delegación Municipal
El Carmen	Baquedano N°418 Of. 2
Florida	Ortiz De Rosas N°541
Hualpén	Av. 2 N°35, Peñuelas
Hualqui	Bulnes N°310
Huepil	Av. Ecuador N°53
Laja	Av. Balmaceda N°408, loc. 3
Lebu	Saavedra N°461
Lirquén	Manuel Rodríguez N°165 Oficina Delegación Municipal
Los Álamos	Ignacio Carrera Pinto N° 707
Los Ángeles	O'Higgins N°252

Lota	Pedro Aguirre Cerda N°619-A
Monte Águila	Ahumada N°665
Mulhén	Gana N°567
Nacimiento	Av. La Cruz N°499
Negrete	Av. Néstor del Río N°279, loc. 2
Ninhue	Oswaldo Muñoz N°150
Nipas	María Castellón N°150
Penuco	Claudio Carrasco N°582
Penco	El Roble N°301
Pinto	Ernesto Riquelme N°231-H
Quilaco	Carrera N°489
Quilleco	Bascur N°30
Quillón	El Roble N°251
Quirihue	Esmeralda N°503
Rafael	O'Higgins S/N Esq. Urrejola
San Carlos	Vicuña Mackena N°322 loc. 9
San Ignacio	Manuel Rodríguez N°549
San Pedro de la Paz	Los Avellanos N°83
San Rosendo	Villa San Pedro
Santa Bárbara	Vallejos N°299
Santa Juana	Arturo Prat N°790 A
Talcahuano	Irarrázabal N°199
Torné	Anibal Pinto N°73
Tucapel	Mariano Egaña N°977, loc. 2
Yumbel	San Diego N°501
Yungay	General Cruz N°1192
Curanilahue	Calle Esmeralda N°156 Centro de Pagos Arturo Prat N°886

MEDIOS DE PAGO

PAGO POR INTERNET

www.essbio.cl

unired.cl Khipo

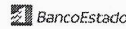
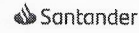

PAGO PRESENCIAL

- ServiFácil (Lider)
- Servipag
- Sencillito
- Caja Vecina
- Unired

CONVENIOS CON ENTIDADES BANCARIAS

Bancos (PAC) / Multibanco
Tarjetas De Crédito (PAT)

Si su servicio mantiene a la fecha de emisión un saldo a favor en su cuenta, este valor podrá ser abonado a futuras facturaciones. Alternadamente le ofrecemos la posibilidad de efectuar la devolución del saldo, acercándose a nuestras oficinas de Atención a Clientes más cercanas a su domicilio.

- Si paga con cheque, emítalo nominativo y cruzado a nombre de ESSBIO S.A.
- Se entenderá pagada esta cuenta una vez que ESSBIO S.A. haya recibido conforme la disponibilidad de fondos, por parte del banco.
- Los pagos efectuados se verán reflejados en su cuenta en un plazo máximo de 72 horas hábiles.

- El cargo fijo se cobra, haya o no consumo y aunque el servicio tenga suspendido el suministro. La fecha de vencimiento no es válida para servicios con saldo anterior.
- ESSBIO S.A. no tiene recaudación a domicilio por los trabajos técnicos domiciliarios (reparación, arranque agua potable, cambio medidor, etc.)

MÁS INFORMACIÓN, MEJOR SERVICIO

Consumo Adicional: es el consumo correspondiente al período por el medidor retirado.
Promedio Descontable: es el consumo promedio facturado que se aplica cuando no se puede obtener la lectura del medidor, por causa ajena a su funcionamiento.
Diferencia por Prorrato: es aquella parte del consumo resultante de prorratear la diferencia de los consumos del medidor general, menos la sumatoria de los consumos propios de los remarcadores.
Factor de Cobro: este factor se aplica sobre los consumos facturados y es diferente de 1 cuando el período de lectura es menor de 28 días o bien mayor de 32 días.
Consumo Promedio: el promedio de los consumos facturados en los últimos seis meses con lectura efectiva, distintas y consumos mayores a cero.

Grupo Tarifario: en la Región del Biobío y Ñuble existen dos grupos tarifarios.
Número de Servicio: número situado en la parte superior izquierda de su boleta; identifica su domicilio. Recuerde que este número le será requerido al momento de realizar cualquier trámite relacionado con su servicio domiciliario.
Promedio No Descontable: corresponde al consumo promedio facturado que se aplica cuando no se puede determinar el consumo del período por encontrarse el medidor en mal estado.
Consumos por Abonar: es igual a los promedios descontables (PD) facturados, menos los consumos efectivos leídos.
Cobro Presunto: consumo facturado al cliente, en el evento que el usuario durante dos o más períodos consecutivos de facturación no permita la lectura o se niegue al recambio de medidor.

IMPORTANTE

Al realizar un reclamo, la empresa sanitaria tiene un plazo de 10 días hábiles para contestarle. De no quedar conforme con la respuesta puede dirigir su reclamo ante la **Superintendencia de Servicios Sanitarios**.

SISS DE ÑUBLE
Dirección: Av. 18 de Septiembre N° 1112
Ciudad: Chillán
Fono Call Center: 800 381 800
Página web: www.siss.gob.cl

SISS DEL BIOBÍO
Dirección: Arturo Prat N°329, Loc. 3
Ciudad: Concepción
Fono Call Center: 800 381 800
Página web: www.siss.gob.cl

Inserción ordenada, para su información por la Superintendencia de Servicios Sanitarios.

FONO ORIENTACIÓN VIOLENCIA CONTRA LA MUJER

1455

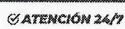
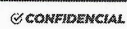

SernamEG.gob.cl



/SernamEGChile



Pago exitoso

Fecha de transacción: 27/06/2023 - 13:39
Transacción: Autorizar Pagos Electronicos.
Detalle: Se han autorizado 1 Pagos por un monto de \$47.970



Con el número de operación podrá identificar el pago en su cartola de movimientos.

Cuenta Cargo 51709000377 | FUNCIONAMIENTO Y MANTENIMIENTO

Pagos Firmados | Ejecutado

N° Operación	N° Cliente	Etiqueta	Servicio	Empresa	Fecha Vencimiento	Monto Pago
7012730	3408815		AGUA	ESSBIO		\$47.970

1 Pago

Monto total : \$47.970