



Essbio S.A.
 Captación, Depuración y Distribución de Agua
 R.U.T.:76.833.300-9
 Casa Matriz: Avenida Arturo Prat N° 199 oficina 1501
 piso 15 torre B, Concepción
 Sucursal: Bello Horizonte N° 845, Oficina 204, Rancagua

R.U.T. : 76.833.300-9
BOLETA ELECTRÓNICA
 N° 73640793

S.I.I. - CONCEPCION

DELEGACIÓN PRESIDENCIAL PROVINCIAL DE PUNILLA

MAIPU ESQ V MACKENNA S/N SECTOR CENTRO
 SAN CARLOS Chile
 Chile
 SAN CARLOS

N° Ruta **832842200027**
 Boleta Emitida **05/ENE/2022**
 Tipo de Despacho **Correo Electronico**
 Grupo tarifario **1 ESSBIO VIII**
 Factor de Cobro **1,00**
 Tipo Facturación **NORMAL**
 Diámetro **38**
 Medidor **FM D038 # 10002846**

Su número de Servicio es: **3408815-2**

Su consumo en m³ de este mes (1m³ 1.000 litros de agua)

Su consumo en \$ de este mes, se calcula así:

Lectura Actual 27/12/2021	16717
Lectura Anterior 29/11/2021	16.689
Limite Sobreconsumo (m3)	40,00
Consumo Calculado	28,00
Consumo Facturado	28,00

Cargo Fijo	714
Consumo Agua Potable	14.635
Servicio De Alcantarillado	11.882
Tratamiento Aguas Servidas	11.417
Subtotal Consumo de Mes	38.648
Ajuste Sencillo Anterior	8
Ajuste Sencillo	-6

Su Consumo en m3 durante los últimos 13 meses fue:

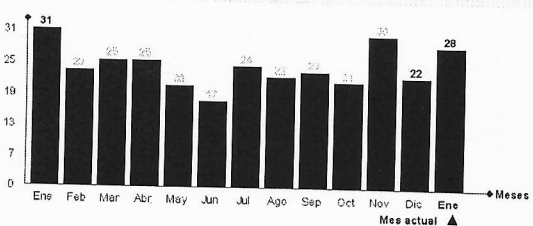

Su gasto diario fue de: \$ 1380

Monto Total	38.650
Saldo Anterior	0

TOTAL A PAGAR VENCIMIENTO **38.650**
20/ENE/2022

Datos Tributarios Neto \$32.477, IVA \$6.171

Tarifas Publicadas: Diario El Mostrador 07-12-2021.
 La Fecha Estimada para su Próxima Lectura es el 26/01/2022

Últimos pagos: 14/DIC/2021 Monto: 29.290 N° Pagos: 1



Timbre Electrónico SII
 Res. 111 del 30-12-2013 - Verifique documento: www.sii.cl

N° Servicio	3408815-2
Copia Boleta	73640793
Monto Total	38.650
Saldo Anterior	0
Vence	20/ENE/2022
Total a Pagar	38.650



736407930340881500038650

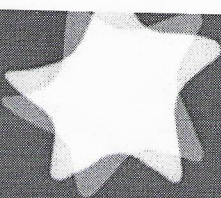

Essbio

Centro de ayuda



800 83 11000



*3311



www.essbio.cl



essbio

24hrs. al día, todo el año
Desde celulares marque *3311

LUGARES DE PAGO

Localidad	Nombre	Dirección
Curanilahue	Centro de Pagos	Arturo Prat N° 886
Nipas	Centro de Pagos	Nicolas Leon N°502
Quirihue	Supermercado La Colerica	Arturo Prat N°478
San Rosendo	Panadería San Rosendo	Ejercito N°218
Pemuco	Bazar "Marite"	Claudio Carrasco N°556
San Carlos	Centro de Pagos	Balmaceda N°405 (Solo Cheque)

CENTRO DE ATENCIÓN AL CLIENTE

Localidad	Dirección
Arauco	Caupolicán 261
Bulnes	Carlos Condell 311
Cabrero	Avda. Vial 215
Cañete	Tucapel 296
Chiguayante	O'Higgins 2402
Chilán	Bulnes 388
Chilán Viejo	Avenida O'Higgins 2512
Cobquecura	Chacabuco S/N Edificios Públicos
Conchalma	Maita 627
Coltucó	Arturo Prat 1653-Edificios Públicos
Concepción	Victor Lamas 1031
Contulmo	Langñue 283
Coronel	Los Carrera 736
Curanilahue	Caupolicán 727
Dichato	Bumbuco A, Silva S/N
El Carmen	Barquedano 413 oficina 2
Florida	Ortiz De Rosas 541
Hualpén	Avenida 2 N° 35, Peñuelas
Hualqui	Bulnes 310
Huepil	Avda. Ecuador 53
Laja	Balmaceda 408 Local 3
Lebu	Saavedra 461
Litiquén	Manuel Rodríguez N° 165 (Oficina Delegación Municipal)
Los Álamos	Ignacio Carrera Pinto 707
Los Ángeles	O'Higgins 252
Lota	Pedro Aguirre Cerda 818-A
Monteagulia	Ahumada 686
Mulchén	Osca 527
Nacimiento	Avda. La Cruz 490
Negrete	Avda. Nestor Del Río 279 Local 2
Nithue	Oswaldo Muñoz 150
Nipas	Maria Castellón 150
Pemuco	Claudio Carrasco 382
Penco	FJ Roble 301
Pinto	Ernesto Riquelme 231-H
Quilaco	Carrera 488
Quilico	Bazur 30
Quilón	El Roble 251
Quirihue	Esmeralda 503
Rafel	O'Higgins S/N Esquina Urrutia
San Carlos	Vicuña Mackenna n° 322 Local n° 9
San Ignacio	Manuel Rodríguez 545
San Pedro de la Paz	Los Avellanos 85, Villa San Pedro
Lota	Avenida Velizos N°299
San Rosendo	Arturo Prat 790 - A
Santa Bárbara	Iturrizabal 193
Santa Juana	Anibal Pinto 73
Talcahuano	Mariano Egaña 977, local 2
Yumbel	San Diego 501
Yumbel	Castellón 320
Yungay	Esmeralda N°156

EN TODAS LAS AGENCIAS DE:

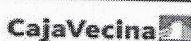
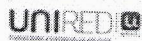

PARA MAS INFORMACIÓN ESCANEA ESTE CÓDIGO

PAGO POR INTERNET:

www.essbio.cl www.presto.cl www.santander.cl
www.servipag.com www.bancoestado.cl

CONVENIOS DE PAGO AUTOMÁTICO DE CUENTAS

Bancos (PAC)	Banco de Chile Banco BCI Banco Scotiabank Banco Edwards Banco Corbanca Banco Itaú
Tarjetas de Crédito (PAT)	Banco Santander Banco Estado Visa Master Diners club
Centro de Ayuda	Angol #42 Concepcion

Estimado Cliente si su servicio mantiene a la fecha de emisión un saldo a favor en su cuenta, este valor podrá ser abonado a futuras facturaciones. Alternativamente le ofrecemos la posibilidad de efectuar la devolución de saldo, acercándose a nuestras oficinas de Atención a Clientes más cercana a su domicilio

Importante

Al realizar un reclamo, la empresa sanitaria tiene un plazo de 10 días hábiles. De no quedar conforme con la respuesta puede dirigir su reclamo ante la Superintendencia de Servicios Sanitarios

SISS DEL BIO BIO

Dirección: Arturo Prat N°329, Local 3
Ciudad: Concepción
Fono Call Center: 800 381 800
Página web: www.siss.gob.cl

SISS DE RUBLE

Dirección: Av. Libertad s/n Edificio Público MOP P.2
Ciudad: Chillán
Fono Call Center: 800 381 800
Página web: www.siss.gob.cl

Inserción ordenada, para su información por la superintendencia de Servicios Sanitarios

Si paga con cheque, emítalo nominativo y cruzado a nombre de ESSBIO S.A.

Se entenderá pagada esta cuenta una vez que ESSBIO S.A. haya recibido conforme la disponibilidad, por parte del banco.

El cargo fijo se cobra, haya o no consumo y aunque el servicio tenga suspendido el suministro. La fecha de vencimiento no es válida para servicios con saldo anterior

ESSBIO S.A. no tiene recaudación a domicilio por los trabajos técnicos domiciliarios (reparación, arranque agua potable, cambio medidor, etc.).

Los pagos efectuados se verán reflejados en su cuenta en un máximo de 72 hrs. hábiles.

MÁS INFORMACIÓN, MEJOR SERVICIO.

Consumo Adicional: es el consumo correspondiente al periodo registrado por el medidor retirado.

Promedio Descontable: es el consumo promedio facturado que se aplica cuando no se puede obtener la lectura del medidor, por causa ajena a su funcionamiento.

Diferencia por prorrateo: es aquella parte del consumo resultante de prorratear la diferencia de los consumos del medidor general, menos la sumatoria de los consumos propios de los remarcados

Factor de Cobro: este factor se aplica sobre los consumos facturados y es diferente de 1 cuando el periodo de lectura es menor de 28 días o bien mayor de 32 días.

Consumo Promedio: es el promedio de los consumos facturados en los últimos seis meses con lectura efectiva, distintas y consumos mayores a cero.

Grupo Tarifario: en la Octava Región del Bio Bio existen dos grupos tarifarios.

Número de Servicio: número situado en la parte superior izquierda de su boleta; identifica su domicilio. Recuerde que este número le será requerido al momento de realizar cualquier trámite relacionado con su servicio domiciliario.

Promedio No Descontable: corresponde al consumo promedio facturado que se aplica cuando no se puede determinar el consumo del periodo por encontrarse el medidor en mal estado

Consumos por Abonar: es igual a los promedios descontables (PD) facturados, menos los consumos efectivos leídos

Cobro Presunto: consumo facturado al cliente, en el evento que el usuario durante dos o más periodos consecutivos de facturación no permita la lectura o se niegue al recambio de medidor

Denuncie el hurto de agua llamando a Centro de ayuda ; su información será atendida confidencialmente